

36235
83

LOMAS DE LOS MONTEROS MARBELLA

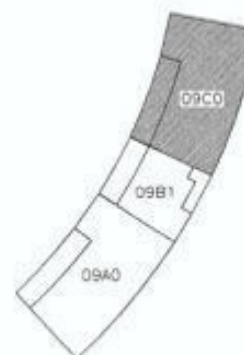
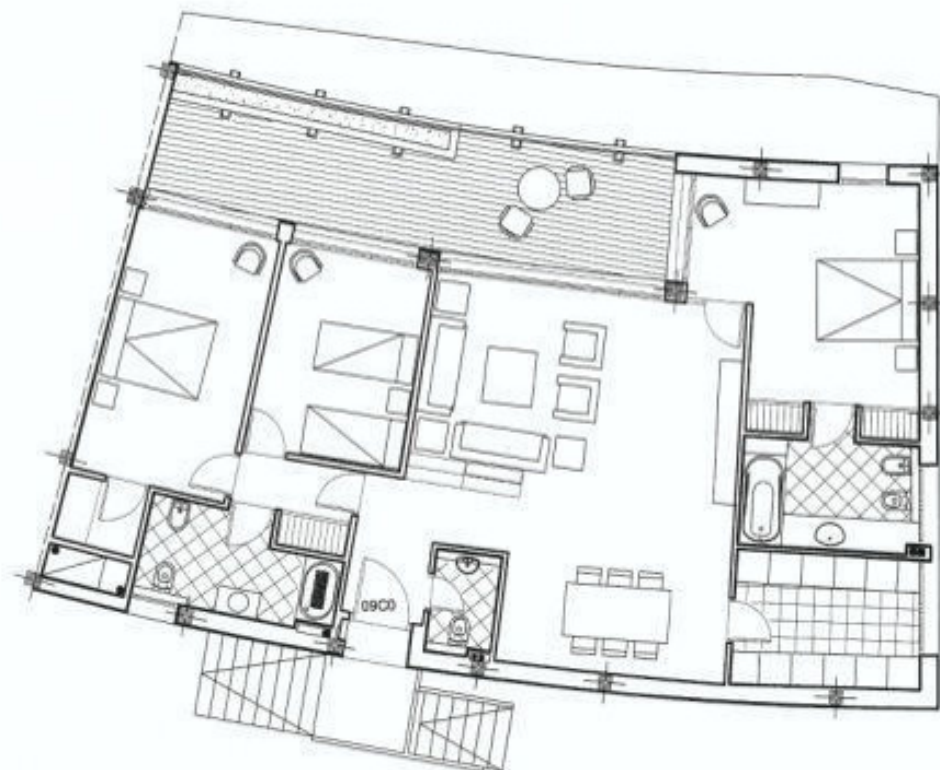
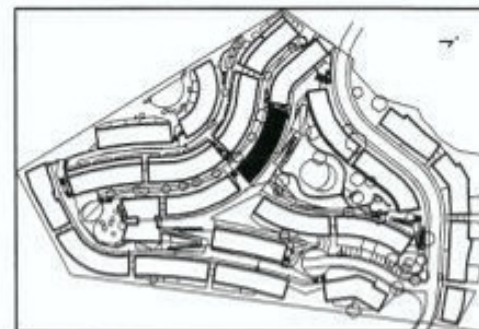

PLANTA BAJA

NOTA: LAS VIVIENDAS PUEDEN SUFRIR LIGERAS VARIACIONES POR CAUSAS JUSTIFICADAS DURANTE LA EJECUCIÓN DE LAS OBRAS, ASÍ COMO SU SUPERFICIE Y LA CORRESPONDIENTE A LAS ZONAS COMUNES.

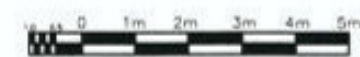

SUPERFICIES CONSTRUIDAS	
S. CONSTRUIDA DE VIVIENDA	137,95 m ²
ZONA COMUN	14,08 m ²
TERRAZA CUBIERTA	23,57 m ²
TERRAZA DESCUBIERTA	0,00 m ²
JARDIN PRIVATIVO	0,00 m ²
SUPERFICIE TOTAL	175,60 m ²

LOMAS DE LOS MONTEROS		
 LOMAS DE LOS MONTEROS MARBELLA	PROYECTO	141 VIVIENDAS PLURIFAMILIARES
	SITUACION	URBANIZACION LAS LOMAS DE MARBELLA PARCELA F. MARBELLA (MÁLAGA)
	PROMOTOR	TECNICAS E IMPLANTACIONES URBANISTICAS S.L.
	PLANO	VIVIENDA 09 C 0
NOVIEMBRE 2002	ESCALA	1/100
MANUEL DE LAS CASAS GOMEZ arquitecto	NARVAEZ Y HERMOSO S.L. estudio de arquitectura RAFAEL J. NARVAEZ JAIME arquitecto	ICIAR DE LAS CASAS RODRIGUEZ arquitecto

NARVAEZ Y HERMOSO
ESTUDIO DE ARQUITECTURA

Innovative Property Marbella
Call direct and save money!
Tel: 00 34 635545451