

VIVIENDA 01 P 2  
PLANTA SEGUNDA

SUPERFICIES CONSTRUIDAS	
S. CONSTRUIDA DE VIVIENDA	198.26 m <sup>2</sup>
ZONA COMUN	30.22 m <sup>2</sup>
TERRAZA CUBIERTA	0.00 m <sup>2</sup>
TERRAZA DESCUBIERTA	109.03 m <sup>2</sup>
JARDIN PRIVATIVO	0.00 m <sup>2</sup>
<b>SUPERFICIE TOTAL</b>	<b>337.51 m<sup>2</sup></b>

LOMAS DE LOS MONTEROS MARBELLA

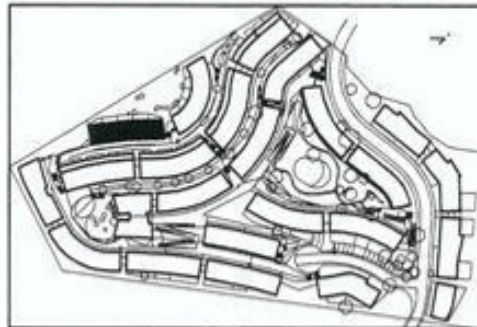

NOTA: LAS VIVIENDAS PUEDEN SUFRIR LIGERAS VARIACIONES POR CRISIS AJUSTADAS DURANTE LA EJECUCIÓN DE LAS OBRAS, PERO COMO SU SUPERFICIE Y LA CORRESPONDIENTE A LAS ZONAS COMUNES.



LOMAS DE LOS MONTEROS

 LOMAS DE LOS MONTEROS NOVIEMBRE 2002	PROYECTO	141 VIVIENDAS PLURIFAMILIARES	
	SITUACION	URBANIZACION LAS LOMAS DE MARBELLA PARCELA F. MARBELLA (MÁLAGA)	
	PROMOTOR	TECNICAS E IMPLANTACIONES URBANISTICAS S.L.	
	PLANO	VIVIENDA 01 P 2	ESCALA
MANUEL DE LAS CASAS GOMEZ arquitecto	NARVAEZ Y HERMOSO S.L. estudio de arquitectura RAFAEL J. NARVAEZ JAIME arquitecto	ICIAR DE LAS CASAS RODRIGUEZ arquitecto	

Innovative Property Marbella  
Call direct and save money!  
Tel: 00 34 635545451

NARVAEZ Y HERMOSO  
ESTUDIO DE ARQUITECTURA