

36286
108

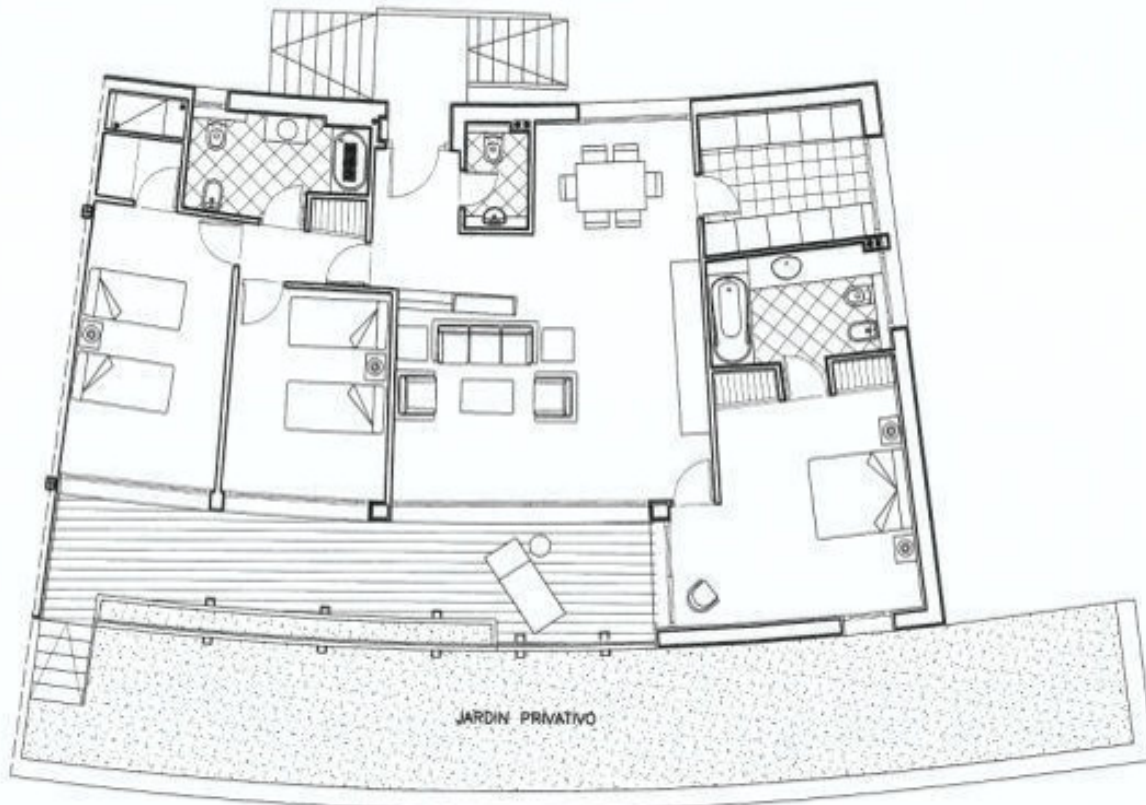

VIVIENDA 18 A 0

LOMAS DE LOS MONTEROS MARBELLA

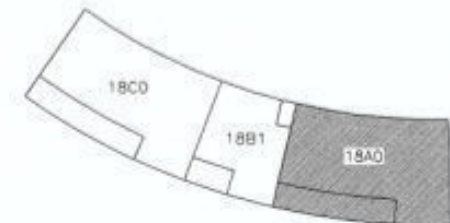
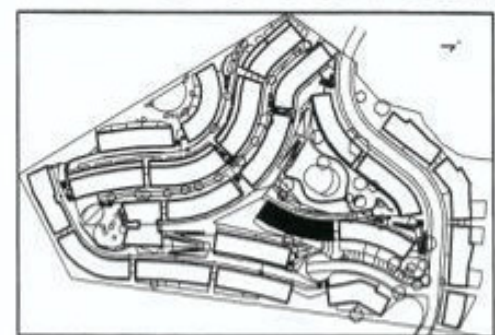

PLANTA BAJA

NOTA: LAS VIVIENDAS PUEDEN SUFRIR LIGERAS VARIACIONES POR CAUSAS JUSTIFICADAS DURANTE LA EJECUCION DE LAS OBRAS, ASI COMO SU SUPERFICIE Y LA CORRESPONDENTE A LAS ZONAS COMUNES.

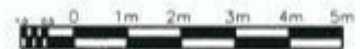

Innovative Property Marbella
Call direct and save money!
Tel: 00 34 635545451

SUPERFICIES CONSTRUIDAS	
S. CONSTRUIDA DE VIVIENDA	134,08 m ²
ZONA COMUN	13,69 m ²
TERRAZA CUBIERTA	27,44 m ²
TERRAZA DESCUBIERTA	0,00 m ²
JARDIN PRIVATIVO	64,03 m ²
SUPERFICIE TOTAL	239,24 m ²

LOMAS DE LOS MONTEROS			
 LOMAS DE LOS MONTEROS Marbella	PROYECTO	141 VIVIENDAS PLURIFAMILIARES	
	SITUACION	URBANIZACION LAS LOMAS DE MARBELLA PARCELA F. MARBELLA (MÁLAGA)	
	PROMOTOR	TECNICAS E IMPLANTACIONES URBANISTICAS S.L.	
NOVIEMBRE 2002	PLANO	VIVIENDA 18 A 0	ESCALA 1/100
MANUEL DE LAS CASAS GOMEZ arquitecto	NARVAEZ Y HERMOSO S.L. estudio de arquitectura RAFAEL J. NARVAEZ JAIME arquitecto	ICIAR DE LAS CASAS RODRIGUEZ arquitecto	



NARVAEZ Y HERMOSO
ESTUDIO DE ARQUITECTURA